



ประธานบัตร

ประธานบัตรที่ ๒๕๕๑๕/๑๖๑๕๒
 ประธานบัตรฉบับนี้ออกให้แก่ นรินทร์ โรจน์อินโทยชัย จำกัด อายุ ปี สัญชาติ ไทย
 อยู่บ้านเลขที่ ๕๕/๑ ตรอก/ซอย
 ถนน หมู่ที่ ๑๑ ตำบล/แขวง จังหวัด
 อำเภอ/เขต จังหวัด นครราชสีมา
 เพื่อให้ทำเหมือง (บนบก/ในทะเล)
 ณ ตำบล จังหวัด อำเภอ จังหวัด นครราชสีมา
 มีอายุ ๒๕ ปี นับแต่วันที่ ๕ เดือน ธันวาคม พ.ศ. ๒๕๕๕
 และสิ้นอายุวันที่ ๕ เดือน ธันวาคม พ.ศ. ๒๕๖๐
 เป็นเนื้อที่ ๒๕๒ ไร่ ๓ งาน ๕๒ ตารางวา

ภายในเขตที่กำหนดตามแผนที่แนบท้ายประธานบัตร โดยมีรายละเอียดกำหนดไว้ตามลำดับดังต่อไปนี้

- | | |
|--------------------------------------------------------------------------------------------------------------|---------------------|
| (1) แผนที่แนบท้ายประธานบัตร | แสดงไว้ในลำดับที่ 1 |
| (2) เงื่อนไขการอนุญาตประธานบัตร | แสดงไว้ในลำดับที่ 2 |
| (3) แผนผังโครงการทำเหมือง | แสดงไว้ในลำดับที่ 3 |
| (4) มาตรการป้องกันและแก้ไขผลกระทบสิ่งแวดล้อม | แสดงไว้ในลำดับที่ 4 |
| (5) การชำระค่าธรรมเนียมเพื่อใช้ในการทำเหมืองประจำปี | แสดงไว้ในลำดับที่ 5 |
| (6) การเพิ่มเติมชนิดของแร่ที่จะทำเหมือง
การเปลี่ยนแปลงวิธีการทำเหมือง
แผนผังโครงการทำเหมืองและเงื่อนไข | แสดงไว้ในลำดับที่ 6 |
| (7) บันทึกการต่ออายุประธานบัตร | แสดงไว้ในลำดับที่ 7 |
| (8) บันทึกการโอนประธานบัตร | แสดงไว้ในลำดับที่ 8 |
| (9) บันทึกการยกเลิกการทำเหมือง | แสดงไว้ในลำดับที่ 9 |

ออกให้ ณ วันที่ ๕ เดือน ธันวาคม พ.ศ. ๒๕๕๕

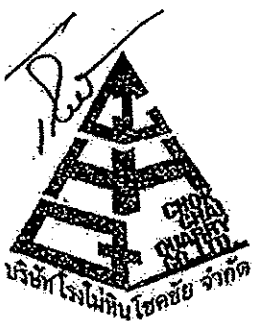

แผนที่แนบท้ายประทานบัตรที่ ๒๘๘๓๕ / ๑๑๑๕๒

ระวางที่ 5438 III

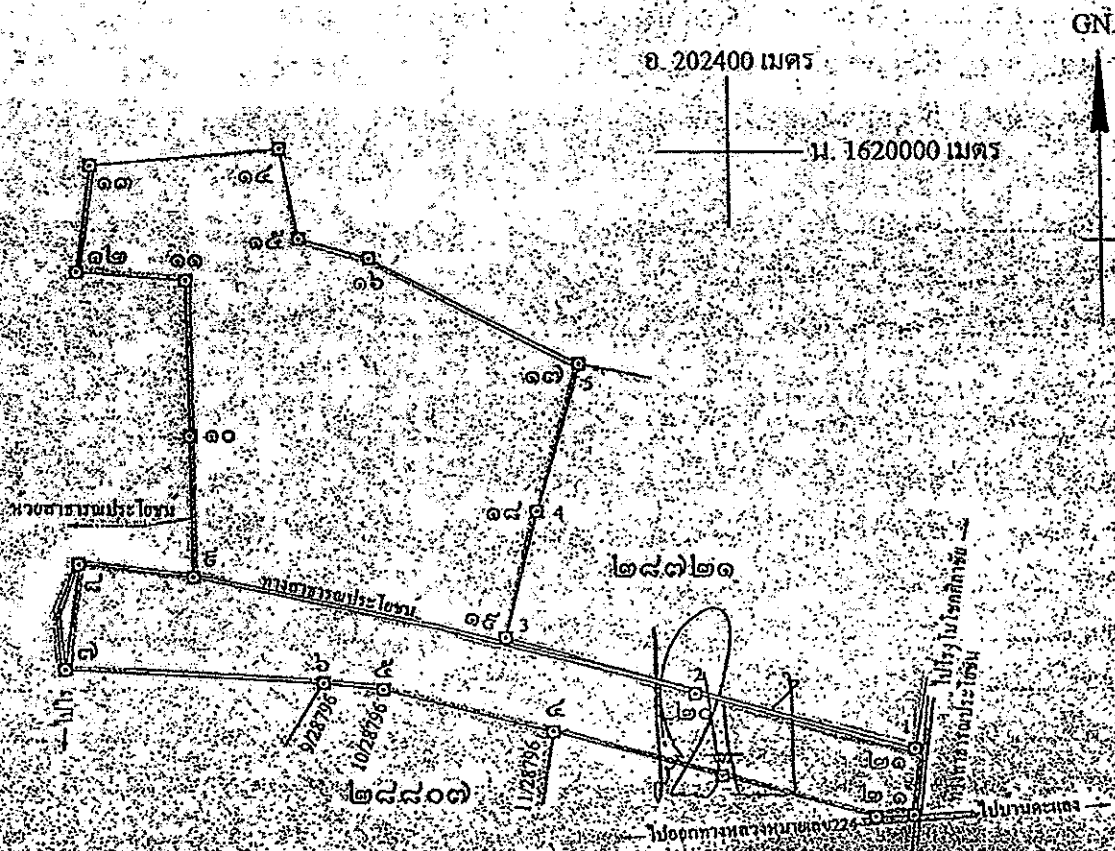

มาตราส่วน.....๑ : ๑๐,๐๐๐

จำนวนหน่วยผลิต	๑	จำนวนหน่วยผลิต	๒	กิโลกรัม	๒๖๓	จำนวน	๑๑๒	ปีปลูก	๒๕๒๖-๒๕๒๗	๒๕๓๓	๑
จำนวนหน่วยผลิต	๒	จำนวนหน่วยผลิต	๓	กิโลกรัม	๒๖๔	จำนวน	๑๒๐	ปีปลูก	๒๕๒๗-๑๑๑๑	๒๕๓๔	๑
จำนวนหน่วยผลิต	๓	จำนวนหน่วยผลิต	๔	กิโลกรัม	๒๖๕	จำนวน	๑๒๑	ปีปลูก	๒๕๒๘-๑๑๑๑	๒๕๓๕	๑
จำนวนหน่วยผลิต	๔	จำนวนหน่วยผลิต	๕	กิโลกรัม	๒๖๖	จำนวน	๑๒๒	ปีปลูก	๒๕๒๙-๑๑๑๑	๒๕๓๖	๑
จำนวนหน่วยผลิต	๕	จำนวนหน่วยผลิต	๖	กิโลกรัม	๒๖๗	จำนวน	๑๒๓	ปีปลูก	๒๕๓๐-๑๑๑๑	๒๕๓๗	๑
จำนวนหน่วยผลิต	๖	จำนวนหน่วยผลิต	๗	กิโลกรัม	๒๖๘	จำนวน	๑๒๔	ปีปลูก	๒๕๓๑-๑๑๑๑	๒๕๓๘	๑

ลำดับ

ลำดับที่ 1

หมายเลข..... ๖.....	ถึงหมายเลข..... ๗.....	ทิศ..... ๒๗๒.....	องศา..... ๕๕.....	ลิปดา.....	ระยะ..... ๑๗๓.....	๓๖๕.....	วา.....
หมายเลข..... ๗.....	ถึงหมายเลข..... ๘.....	ทิศ..... ๗.....	องศา..... ๑๑.....	ลิปดา.....	ระยะ..... ๗๓.....	๕๖๖.....	วา.....
หมายเลข..... ๘.....	ถึงหมายเลข..... ๙.....	ทิศ..... ๙๖.....	องศา..... ๔๒.....	ลิปดา.....	ระยะ..... ๗๖.....	๘๖๖.....	วา.....
หมายเลข..... ๙.....	ถึงหมายเลข..... ๑๐.....	ทิศ..... ๓๕๘.....	องศา..... ๔๘.....	ลิปดา.....	ระยะ..... ๕๖.....	๗๕๕.....	วา.....
หมายเลข..... ๑๐.....	ถึงหมายเลข..... ๑๑.....	ทิศ..... ๓๕๘.....	องศา..... ๔๒.....	ลิปดา.....	ระยะ..... ๑๐๖.....	๒๑๘.....	วา.....
หมายเลข..... ๑๑.....	ถึงหมายเลข..... ๑๒.....	ทิศ..... ๒๗๔.....	องศา..... ๒๗.....	ลิปดา.....	ระยะ..... ๗๓.....	๘๓๓.....	วา.....
หมายเลข..... ๑๒.....	ถึงหมายเลข..... ๑๓.....	ทิศ..... ๗.....	องศา..... ๑๔.....	ลิปดา.....	ระยะ..... ๗๒.....	๗๔๕.....	วา.....
หมายเลข..... ๑๓.....	ถึงหมายเลข..... ๑๔.....	ทิศ..... ๘๕.....	องศา..... ๕๕.....	ลิปดา.....	ระยะ..... ๑๒๗.....	๘๑๑.....	วา.....
หมายเลข..... ๑๔.....	ถึงหมายเลข..... ๑๕.....	ทิศ..... ๑๖๗.....	องศา..... ๔๕.....	ลิปดา.....	ระยะ..... ๖๑.....	๕๖๗.....	วา.....
หมายเลข..... ๑๕.....	ถึงหมายเลข..... ๑๖.....	ทิศ..... ๑๐๔.....	องศา..... ๕๖.....	ลิปดา.....	ระยะ..... ๔๕.....	๖๔๐.....	วา.....
หมายเลข..... ๑๖.....	ถึงหมายเลข..... ๑๗.....	ทิศ..... ๑๑๗.....	องศา..... ๑๘.....	ลิปดา.....	ระยะ..... ๑๕๕.....	๘๗๒.....	วา.....
หมายเลข..... ๑๗.....	ถึงหมายเลข..... ๑๘.....	ทิศ..... ๑๕๕.....	องศา..... ๓๑.....	ลิปดา.....	ระยะ..... ๑๐๔.....	๖๘๒.....	วา.....
หมายเลข..... ๑๘.....	ถึงหมายเลข..... ๑๙.....	ทิศ..... ๑๕๓.....	องศา..... ๓๗.....	ลิปดา.....	ระยะ..... ๘๕.....	๕๖๗.....	วา.....
หมายเลข..... ๑๙.....	ถึงหมายเลข..... ๒๐.....	ทิศ..... ๑๐๕.....	องศา..... ๔๓.....	ลิปดา.....	ระยะ..... ๑๓๗.....	๑๓๕.....	วา.....
หมายเลข..... ๒๐.....	ถึงหมายเลข..... ๒๑.....	ทิศ..... ๑๐๕.....	องศา..... ๔๒.....	ลิปดา.....	ระยะ..... ๑๔๘.....	๔๔๘.....	วา.....
หมายเลข..... ๒๑.....	ถึงหมายเลข..... ๑.....	ทิศ..... ๑๘๑.....	องศา..... ๓๕.....	ลิปดา.....	ระยะ..... ๔๖.....	๓๕๒.....	วา.....
หมายเลข.....	ถึงหมายเลข.....	ทิศ.....	องศา.....	ลิปดา.....	ระยะ.....		วา.....
หมายเลข.....	ถึงหมายเลข.....	ทิศ.....	องศา.....	ลิปดา.....	ระยะ.....		วา.....
หมายเลข.....	ถึงหมายเลข.....	ทิศ.....	องศา.....	ลิปดา.....	ระยะ.....		วา.....
หมายเลข.....	ถึงหมายเลข.....	ทิศ.....	องศา.....	ลิปดา.....	ระยะ.....		วา.....
หมายเลข.....	ถึงหมายเลข.....	ทิศ.....	องศา.....	ลิปดา.....	ระยะ.....		วา.....
หมายเลข.....	ถึงหมายเลข.....	ทิศ.....	องศา.....	ลิปดา.....	ระยะ.....		วา.....
หมายเลข.....	ถึงหมายเลข.....	ทิศ.....	องศา.....	ลิปดา.....	ระยะ.....		วา.....
หมายเลข.....	ถึงหมายเลข.....	ทิศ.....	องศา.....	ลิปดา.....	ระยะ.....		วา.....
หมายเลข.....	ถึงหมายเลข.....	ทิศ.....	องศา.....	ลิปดา.....	ระยะ.....		วา.....
หมายเลข.....	ถึงหมายเลข.....	ทิศ.....	องศา.....	ลิปดา.....	ระยะ.....		วา.....

ลายมือชื่อ.....

ผู้เขียน

(.....)

(.....)

ลายมือชื่อ.....

ผู้ทวน

(.....)

(.....)

ลายมือชื่อ.....

ผู้ตรวจ

(.....)

(.....)

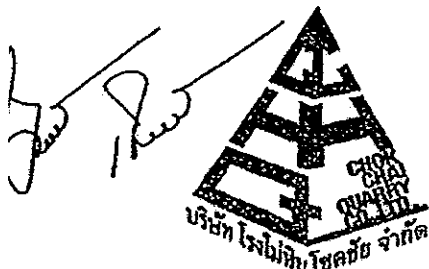

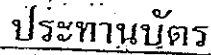

วันที่ ๒๕๗/๑๑/๑๕๕๓
มอบฉบับนี้ออกให้แก่ นรินท โรจน์ไมตรีรัตน์ จำกัด อายุ ปี สัญชาติ ไทย
เลขที่ ครอบครัว
นาย/นาง/นางสาว หมู่ที่ ตำบล/แขวง
จังหวัด นครราชสีมา
ชื่อตำแหน่ง (บนบก/ในทะเล) นนท.
ตำบล อำเภอ จังหวัด นครราชสีมา
อายุ ๑๒ ปี นับแต่วันที่ ๒๒ เดือน สิงหาคม
สิ้นอายุวันที่ ๒๑ เดือน สิงหาคม พ.ศ. ๒๕๕๓
หน้าที่ ๑๐๐ ไร่ ๑ งาน ๐๕ ตารางวา พ.ศ. ๒๕๕๓

เป็นเขตที่กำหนดตามแผนที่แนบท้ายประทานบัตร โดยมีรายละเอียดที่กำหนดไว้ตามลำดับดังต่อไปนี้

- (1) แผนทีแนบท้ายประธานมัตร์
 - (2) เงื่อนไขการอนุญาตประธานมัตร์
 - (3) แผนผังโครงการทำเหมือง
 - (4) มาตรการป้องกันและแก้ไขผลกระทบสิ่งแวดล้อม
 - (5) การชำระค่าธรรมเนียมเพื่อใช้เนื้อที่ในการทำเหมืองประจำปี
 - (6) การเพิ่มเติมขออนุญาตแร่ที่จะทำเหมือง
การเปลี่ยนแปลงวิธีการทำเหมือง
แผนผังโครงการทำเหมืองและเงื่อนไข
 - (7) บันทึกการดูอายุประธานมัตร์
 - (8) บันทึกการโอนประธานมัตร์
 - (9) บันทึกการหยุดการทำเหมือง

ออกให้ ณ วันที่ ๒๒ เดือน สิงหาคม พ.ศ. ๒๕๔๕

ลำดับที่

แผนที่แนบท้ายประทานบัตรที่ ๒๕๗๑๑ / ๑๕๕๒๔

อยู่ที่ ๒๕๗๑๑๑

ระหว่าง ๑๖๒๐ เห็น ๒๐๔ จอ

น. 1620000 เมตร
อ. 202000 เมตร

G.N.

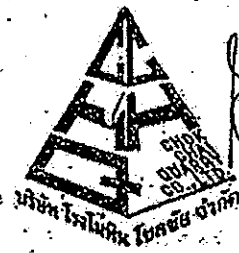
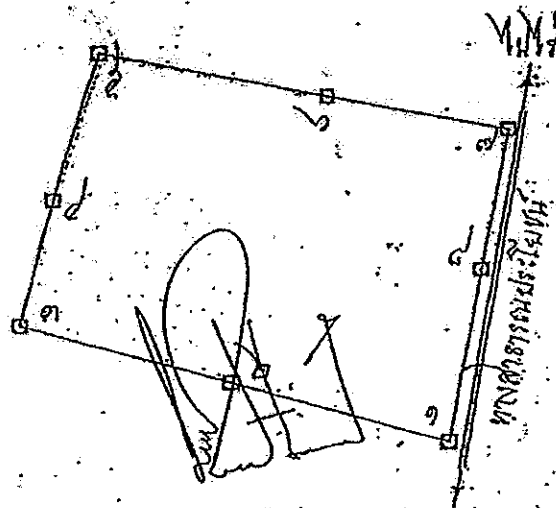

ไม่เอาเอกสารและนามบัตร

ที่ ๑๕๗ ไร่ ๑ งาน ๐๗ ตารางวา

ราคาส่วน ๑:๑๐,๐๐๐

หมายเลข ๑	ถึงหมายเลข ๑	ทิศ ๑๕๕	องศา ๑๕๕	๑๕๕	๑๕๕
หมายเลข ๑	ถึงหมายเลข ๑	ทิศ ๑๕๕	องศา ๑๕๕	๑๕๕	๑๕๕
หมายเลข ๑	ถึงหมายเลข ๑	ทิศ ๑๕๕	องศา ๑๕๕	๑๕๕	๑๕๕
หมายเลข ๑	ถึงหมายเลข ๑	ทิศ ๑๕๕	องศา ๑๕๕	๑๕๕	๑๕๕

อง

บันทึกการต่ออายุประทานบัตร

ครั้งที่ 1 ประทานบัตรนี้ รัฐมนตรีอนุญาตให้ต่ออายุออกไปอีก.....ปี
วันที่ ๒๒ เดือน สิงหาคม พ.ศ. ๒๕๕๗ ถึงวันที่ ๒๑ เดือน สิงหาคม
๒๕๖๐ รวมเป็น ๒๕ ปี

อธิบดีกรมอุตสาหกรรมพื้นฐานและการเหมืองแร่
ผู้บันทึกการต่ออายุ

ครั้งที่ 2 ประทานบัตรนี้ รัฐมนตรีอนุญาตให้ต่ออายุออกไปอีก.....ปี
ตั้งแต่วันที่.....เดือน.....พ.ศ.....ถึงวันที่.....เดือน.....
พ.ศ.....รวมเป็น.....ปี

อธิบดีกรมทรัพยากรธรณี
ผู้บันทึกการต่ออายุ

ครั้งที่ 3 ประทานบัตรนี้ รัฐมนตรีอนุญาตให้ต่ออายุออกไปอีก.....ปี
ตั้งแต่วันที่.....เดือน.....พ.ศ.....ถึงวันที่.....เดือน.....
พ.ศ.....รวมเป็น.....ปี

อธิบดีกรมทรัพยากรธรณี
ผู้บันทึกการต่ออายุ

ครั้งที่ 4 ประทานบัตรนี้ รัฐมนตรีอนุญาตให้ต่ออายุออกไปอีก.....ปี
ตั้งแต่วันที่.....เดือน.....พ.ศ.....ถึงวันที่.....เดือน.....
พ.ศ.....รวมเป็น.....ปี

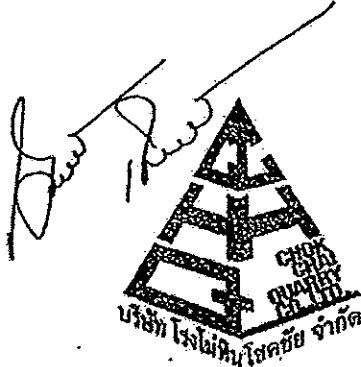

อธิบดีกรมทรัพยากรธรณี
ผู้บันทึกการต่ออายุ